Camera di ispezione

I raccordi fognatura in PVC REDI sono adatti alla realizzazione di condotte interrate non in pressione per il convogliamento di scarichi di acque di rifiuto civili ed industriali (acque bianche, nere e miste), scarichi industriali, agricoli e acque di rifiuto in genere nel limite della resistenza chimica dei materiali.
Le caratteristiche tecniche dei raccordi sono conformi alla normativa EN 1401, la gamma dimensionale copre i diametri dal DN 110 al DN 630. Il sistema di giunzione è di tipo a bicchiere con guarnizione di tenuta a labbro. Le giunzioni sono realizzate con guarnizioni a labbro amovibili costruite e certificate conformemente alle norme EN 681-1 e DIN 4060.

Note: Guarnizione Standard a labbro normale
RAL 8023 Rosso - RAL 7037 Grigio

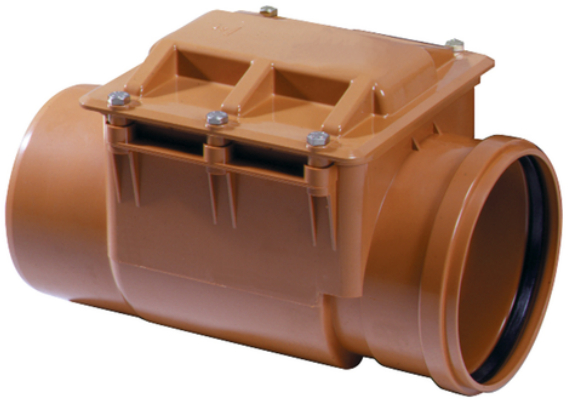

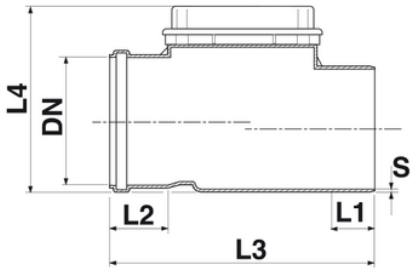

Codice	DN (mm)	S (mm)	L1 (mm)	L2 (mm)	L3 (mm)	L4 (mm)	RAL	Guarnizione	Versione
1475551	110	4,0	61	61	307	192	8023	Standard	su richiesta
1476051	125	4,0	68	65	318	192	8023	Standard	su richiesta
1471691	160	4,0	74	74	334	220	8023	Standard	su richiesta
1472091	200	4,5	100	86	451	280	8023	Standard	su richiesta