Coperchio PVC pedonale con maniglia

I Pozzetti Monolitici e Coperchi REDI possono essere utilizzati come camera di ispezioni per acque chiare e pluviali o come scatola di ispezione per derivazioni elettriche o messa a terra.
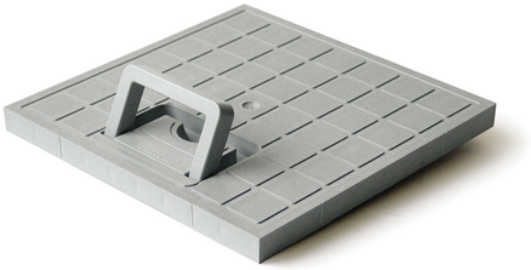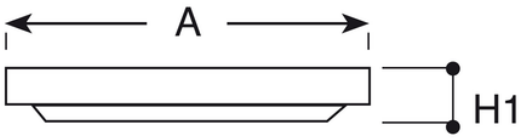
Utilizzo: Chiusura di pozzetti di ispezione. Installazione: il coperchio si adatta perfettamente al pozzetto Redi. Per la chiusura di pozzetti in cemento o per casi particolari si raccomanda la posa della versione con telaio. La maniglia a scomparsa garantisce un agevole sollevamento del coperchio.
Campo di applicazione: aree pedonali o soggette a traffico di biciclette o ciclomotori.
Durabilità: le caratteristiche del PVC e il design costruttivo conferiscono a questo prodotto un'ottima resistenza agli agenti atmosferici, all'invecchiamento e garantiscono stabilità dimensionale nel tempo.